



**Amtliches Bekanntmachungsblatt
des Amtes Nortorfer Land
Kreis Rendsburg-Eckernförde**

Jahrgang 2016

13.05.2016

Nr. 19

Zugleich amtliches Bekanntmachungsorgan der Stadt Nortorf, des Schulverbandes Nortorf und der Gemeinden Bargstedt, Bokel, Borgdorf-Seedorf, Brammer, Dätgen, Eisendorf, Ellerdorf, Emkendorf, Gnutz, Groß Vollstedt, Krogaspe, Langwedel, Oldenhütten, Schülpe bei Nortorf, Timmaspe und Warder

Herausgeber: Amt Nortorfer Land. Schriftleitung: Der Amtsdirektor, 24589 Nortorf, Rathaus, Telefon (04392) 40100, E-Mail: info@amt-nortorfer-land.de

Das „Amtliche Bekanntmachungsblatt“ erscheint nach Bedarf und ist beim Amt Nortorfer Land, Niedernstraße 6, 24589 Nortorf erhältlich oder kann im Internet unter der Adresse www.amt-nortorfer-land.de/bekanntmachungen.html eingesehen werden. Dort haben Sie auch die Möglichkeit das Bekanntmachungsblatt digital zu abonnieren. Auf das Erscheinen und den Inhalt des amtlichen Teils wird in der „Landeszeitung“ im Wirtschaftsraum Nortorf hingewiesen.

Gemeinde Bargstedt - Einladung zu einer Einwohnerversammlung der Gemeinde Bargstedt

Die nächste Einwohnerversammlung der Gemeinde Bargstedt findet am Mittwoch, 18.05.2016, 19:00 Uhr, in der Gaststätte 'Dibberns Landgasthof', Dorfstraße 32, 24793 Bargstedt, statt.

T A G E S O R D N U N G

Öffentlicher Teil:

1. Eröffnung der Sitzung
2. Information über den Entwurf der von der Landesplanung ausgewiesenen Windleistungsgebiete im Bereich der Gemeinde Bargstedt
3. Verschiedenes

**Bjorat
Bürgermeister**



**Amtliches Bekanntmachungsblatt
des Amtes Nortorfer Land
Kreis Rendsburg-Eckernförde**

Jahrgang 2016

13.05.2016

Nr. 19

Gemeinde Bargstedt - Einladung zu einer Sitzung der Gemeindevertretung Bargstedt

Die nächste Sitzung der Gemeindevertretung Bargstedt findet am Mittwoch, 18.05.2016, 20:00 Uhr, in der Gaststätte 'Dibberns Landgasthof', Dorfstraße 32, 24793 Bargstedt, statt.

Sollte die vorher stattfindende Einwohnerversammlung länger dauern, verschiebt sich der Beginn der Sitzung dementsprechend.

T A G E S O R D N U N G

Öffentlicher Teil:

1. Eröffnung der Sitzung, Feststellung der Ordnungsmäßigkeit der Einladung, der Anwesenheit und der Beschlussfähigkeit
2. Änderungsanträge zur Tagesordnung, Beschlussfassung über Tagesordnungspunkte, die nichtöffentlich beraten werden sollen, Feststellung der Tagesordnung
3. Genehmigung des Protokolls vom 24.11.2015
4. Einwohnerfragestunde
5. Mitteilungen des Bürgermeisters
6. Anfragen der Gemeindevertreterinnen und Gemeindevertreter
7. Zustimmung zur Wahl des stellv. Gemeindeführers der Freiwilligen Feuerwehr Bargstedt
8. Finanzielle Förderung der Kindertagespflege für Kinder unter drei Jahren
9. Beschaffung von Kinderspielgeräten für den Kindergarten/die Grundschule Bargstedt

**Bajorat
Bürgermeister**



**Amtliches Bekanntmachungsblatt
des Amtes Norder Land
Kreis Rendsburg-Eckernförde**

Jahrgang 2016

13.05.2016

Nr. 19

Gemeinde Borgdorf-Seedorf - Einladung zu einer Sitzung der Gemeindevertretung Borgdorf-Seedorf

Die nächste Sitzung der Gemeindevertretung Borgdorf-Seedorf findet am Donnerstag, 19.05.2016, 20:00 Uhr, im Dorfgemeinschaftshaus Borgdorf-Seedorf, Schulweg 2 b, 24589 Borgdorf-Seedorf, statt.

T A G E S O R D N U N G

Öffentlicher Teil:

1. Eröffnung der Sitzung, Feststellung der Ordnungsmäßigkeit der Einladung, der Anwesenheit und der Beschlussfähigkeit
2. Änderungsanträge zur Tagesordnung, Beschlussfassung über Tagesordnungspunkte, die nichtöffentlich beraten werden sollen, Feststellung der Tagesordnung
3. Genehmigung des Protokolls vom 16.12.2015
4. Einwohnerfragestunde
5. Mitteilungen des Bürgermeisters
6. Anfragen der Gemeindevertreterinnen und Gemeindevertreter
7. Gebietsänderungsverfahren
hier: Verlegung der Gemeindegrenzen zur Begradigung im Bereich des Wasserlaufes der Oberen Bokeler Au
8. Erneuerung des Regenrückhaltebeckens im Ortsteil Seedorf; Entscheidung über die Auftragsvergabe und Genehmigung einer Haushaltsüberschreitung
9. Finanzielle Förderung der Kindertagespflege für Kinder unter drei Jahren
10. Beteiligung an der Schleswig-Holstein Netz AG
11. Aufstellung der 4. Änderung des Flächennutzungsplanes der Gemeinde Borgdorf-Seedorf für verschiedene Bereiche
12. Aufstellung des Bebauungsplanes Nr. 6 "westlich des Seedorfer Weges" der Gemeinde Borgdorf-Seedorf

Die nachfolgenden Tagesordnungspunkte werden nach Maßgabe der Beschlussfassung durch obiges Gremium voraussichtlich nichtöffentlich behandelt:

13. Stundungsangelegenheit
14. Grundstücksangelegenheit
hier: Erteilung/Versagung des gemeindlichen Einvernehmens nach § 36 BauGB zu einer Bauvoranfrage

**Trede
Bürgermeister**



**Amtliches Bekanntmachungsblatt
des Amtes Nortorfer Land
Kreis Rendsburg-Eckernförde**

Jahrgang 2016

13.05.2016

Nr. 19

Gemeinde Brammer - Befreiung vom Nutzungsentgelt für Kinder und Jugendliche aus Brammer zum Besuch des Bokeler Freibades in der Saison 2016

Durch Beschluss der Gemeindevertretung Brammer sind für diesen Zweck Haushaltsmittel zur Verfügung gestellt worden. Ab der geplanten Saisonöffnung bis zum **30.06.2016**, können Jahres-Saisonkarten für Kinder und Jugendliche an der Kasse des Freibades gegen Vorlage eines Ausweises kostenfrei in Empfang genommen werden.

**Amt Nortorfer Land
Fachbereich I / 4**

Gemeinde Ellerdorf - Befreiung vom Nutzungsentgelt für Kinder und Jugendliche aus Ellerdorf für das Freibad in Bokel

Die Gemeindevertretung Ellerdorf hat beschlossen, ab Beginn der Freibadsaison bis zum Beginn der Sommerferien (25.07.2016) die Jahressaisonkarten für Kinder und Jugendliche bis zum 18. Lebensjahr kostenfrei zur Verfügung zu stellen. Die Kinder, die dem Personal des Freibads noch nicht bekannt sind, müssen in Begleitung ihrer Eltern erscheinen oder sich ausweisen.

**Amt Nortorfer Land
Fachbereich I / 4**

Gemeinde Gnutz - Einladung zu einer Sitzung der Gemeindevertretung Gnutz

Die nächste Sitzung der Gemeindevertretung Gnutz findet am Montag, 23.05.2016, 19:30 Uhr, in der Gaststätte 'Gnutzer Mühle', Itzehoer Straße 15, 24622 Gnutz, statt.

T A G E S O R D N U N G

Öffentlicher Teil:

1. Eröffnung der Sitzung, Feststellung der Ordnungsmäßigkeit der Einladung, der Anwesenheit und der Beschlussfähigkeit
2. Änderungsanträge zur Tagesordnung, Beschlussfassung über Tagesordnungspunkte, die nichtöffentlich beraten werden sollen, Feststellung der Tagesordnung
3. Genehmigung des Protokolls vom 18.04.2016
4. Einwohnerfragestunde
5. Mitteilungen des Bürgermeisters
6. Mitteilungen der Ausschussvorsitzenden
7. Anfragen der Gemeindevertreterinnen und Gemeindevertreter
8. Aktuelle Informationen über den Entwurf der von der Landesplanung ausgewiesenen Windeignungsgebiete im Bereich der Gemeinde Gnutz
9. Beratung über eine Stellungnahme zum Entwurf der von der Landesplanung ausgewiesenen Windeignungsgebiete im Bereich der Gemeinde Gnutz
10. Anschaffung von Mobiliar fürs Sportheim - Auftragsvergabe
11. Finanzielle Förderung der Kindertagespflege für Kinder unter drei Jahren

**Mehrens
Bürgermeister**



Amtliches Bekanntmachungsblatt des Amtes Nortorfer Land Kreis Rendsburg-Eckernförde

Jahrgang 2016

13.05.2016

Nr. 19

Stadt Nortorf - Verkauf des Grundstücks „Fabrikstraße 3“ in Nortorf

Die Stadt Nortorf bietet eine ca. 700 m² große, mit einem Wohngebäude bebaute Teilfläche des Grundstücks „Fabrikstraße 3“ zum Verkauf an. Das darauf befindliche Gebäude wurde 1927/1928 errichtet und 1962 erweitert. 1988 wurde eine Renovierung vorgenommen. Der ölbefeuerte Zentralheizkessel muss erneuert werden. Im Gebäude sind 2 Wohnungen (90 qm und 93,25 qm) vorhanden. Die 90 m² große Wohnung ist seit dem 1.4.2003 vermietet. Die Kaltmiete beträgt 342,00 €. Das Grundstück wird in derzeitigem Zustand verkauft.

Der Energieverbrauchskennwert für Heizung und Warmwasser beträgt nach dem Energieausweis vom 19.09.2008 = 360,8 kWh/(m²a).

Der Mindestverkaufspreis beträgt 75.000 €. Davon entfällt auf den Grundstückswert ein Anteil von 52.000 €. Die Kosten der Vermessung trägt die Stadt Nortorf, die Kosten für die Beurkundung des Kaufvertrages und dessen Durchführung sowie die Grunderwerbsteuer (zurzeit 6,5 %) trägt der Käufer. Mängelbeseitigungsansprüche werden ausgeschlossen.

Der Verkauf soll an den Meistbietenden erfolgen. Eine Besichtigung kann beim Amt Nortorfer Land, Frau Arens, Tel. 04392 401 234, vereinbart werden.

Angebote werden im verschlossenen Umschlag erbeten an das Amt Nortorfer Land, Niedernstraße 6, 24589 Nortorf, Zimmer 205, bis zum 31.05.2016, 12.00 Uhr. Auf den Umschlägen ist zu vermerken „Angebot Fabrikstraße 3“

Horst H. Krebs
Bürgermeister

Gemeinde Timmaspe - Öffentliche Auslegung des Entwurfes des Bebauungsplanes Nr. 7 „Innenkoppel“ der Gemeinde Timmaspe nach § 3 Abs. 2 BauGB

Der von der Gemeindevertretung in der Sitzung am 28. April 2016 gebilligte und zur Auslegung bestimmte Entwurf der des B-Planes Nr. 7 der Gemeinde Timmaspe „Innenkoppel“ für das Gebiet „Ortsmitte, zwischen den Straßen Hauptstraße, Dorfstraße, Am Sandkamp und Martenskamp“ als Bebauungsplan der Innenentwicklung gem. § 13 a BauGB und die Begründung dazu liegen in der Zeit vom **23. Mai 2016** bis zum **24. Juni 2016** in der Amtsverwaltung Nortorfer Land, Niedernstraße 6, 24589 Nortorf, im Flur vor dem Zimmer 114 öffentlich aus. Es sind folgende Zeiten zu berücksichtigen:

| | |
|-----------------------|------------------------------|
| montags und dienstags | von 07.00 Uhr bis 17.00 Uhr |
| donnerstags | von 07.00 Uhr bis 18.00 Uhr |
| freitags | von 07.00 Uhr bis 12.00 Uhr. |

Von einer Umweltprüfung wird abgesehen.

Die der Planung zugrunde liegenden Vorschriften, auf die im Bebauungsplanentwurf verwiesen wird (z.B. Gesetze, Verordnungen, Erlasse, Allgemeine Verwaltungsvorschriften und DIN-Vorschriften in der jeweils geltenden Fassung), können beim Amt Nortorfer Land im Rathaus, Zimmer 116 oder 117, Niedernstr. 6, 24589 Nortorf, eingesehen werden.

Der Entwurf nebst Anlagen kann auch im Internet unter der Homepage des Amtes Nortorfer Land unter „Aktuelle Nachrichten – Planfeststellungsverfahren – Timmaspe – B-Plan Nr. 7 Ortsmitte“ eingesehen werden.

Während der Auslegungsfrist können alle an der Planung Interessierten die Planunterlagen einsehen sowie Stellungnahmen hierzu schriftlich oder während der Dienststunden zur Niederschrift abgeben. Nicht fristgerecht abgegebene Stellungnahmen können bei der Beschlussfassung über die Änderung des B-Planes unberücksichtigt bleiben, wenn die Gemeinde den Inhalt nicht kannte und nicht hätte kennen müssen und deren Inhalt für die Rechtmäßigkeit des B-Planes nicht von Bedeutung ist. Einwendungen, die im Rahmen der Auslegung nicht oder verspätet geltend gemacht werden, aber hätten fristgerecht geltend gemacht werden können, machen einen Normenkontrollantrag nach § 47 VwGO unzulässig.

Amt Nortorfer Land
Staschewski
Amtsdirektor



**Amtliches Bekanntmachungsblatt
des Amtes Nortorfer Land
Kreis Rendsburg-Eckernförde**

Jahrgang 2016

13.05.2016

Nr. 19

Nachrichtliche öffentliche Bekanntmachung - Erklärung eines Gebietes zum Schutzbereich in den Gemeinden Langwedel und Eisendorf des Bundesamtes für Infrastruktur, Umweltschutz und Dienstleistungen der Bundeswehr Kompetenzzentrum Baumanagement Kiel - Schutzbereichbehörde -

Bundesamt für Infrastruktur, Umweltschutz
und Dienstleistungen der Bundeswehr
Kompetenzzentrum Baumanagement Kiel
- Schutzbereichbehörde -

24106 Kiel, 22. März 2016
Feldstraße 234
Tel. 0431/384-5450
E-Mail: BAIUDBwKOMPZBauMgmtKiK4@Bundeswehr.org

I. Schutzbereichanordnung
Bundesministerium der Verteidigung
IUD I 6 – Anordnung - Nr.: I/446 SH/1

Bonn, 07. März .2016

Anordnung

Erklärung eines Gebietes zum Schutzbereich

Aufgrund der §§ 1, 2 und 9 des Gesetzes über die Beschränkung von Grundeigentum für die militärische Verteidigung (Schutzbereichgesetz) vom 7. Dezember 1956 (BGBl. I, S. 899), zuletzt geändert durch Artikel 11 des Gesetzes zur Steigerung der Attraktivität des Dienstes in der Bundeswehr vom 13. Mai 2015 (BGBl. I, 2015, 5.706) wird in den

**Gemeinden Langwedel und Eisendorf, Kreis Rendsburg-Eckernförde;
Land Schleswig-Holstein**

ein Gebiet zum Schutzbereich für die Verteidigungsanlage Langwedel- Husum erklärt.

Das zum Schutzbereich erklärte Gebiet ist in dem Plan des Schutzbereiches für die Verteidigungsanlage Langwedel - Husum {Schutzbereichplan} vom 07. März 2016 durch einen Vollkreis mit einem Radius von 100 m und einen Sektor mit einer Länge von 1.400 m gekennzeichnet, die (durch schwarze durchgezogene bzw. Strich-Punkt Linien abgegrenzt werden).

Die von dem Schutzbereich erfassten Grundstücke ergeben sich aus der dieser Anordnung als Anlage beige-fügten Übersicht.

Aus vermessungstechnischen Gründen ist nicht auszuschließen, dass vorstehend nicht alle Grundstücke er-fasst sind. Der Plan des Schutzbereiches ist die verbindliche Grundlage dieser Schutzbereichanordnung (§ 2 Abs. 1 SchBG).

Der Schutzbereichplan vom 07. März 2016, BMVg - IUD I 6 - Anordnung-Nr.: I/446 SH/1, ist Bestandteil dieser Anordnung.

Die maßgebliche Ausfertigung des Planes ist bei dem

- Bundesamt für Infrastruktur, Umweltschutz und Dienstleistungen der Bundeswehr- Kompetenzzentrum Baumanagement Kiel - Schutzbereichbehörde - in 24106 Kiel, Feldstraße 234, und eine weitere Ausfertigung jeweils bei dem
- Bundeswehr-Dienstleistungszentrum Kiel, Warnemünder Str. 22, 24106 Kiel und der
- Amtsverwaltung Nortorfer Land, Niedernstr. 6, 24589 Nortorf zur Einsichtnahme niedergelegt.

Der Plan ist den Beteiligten nur bekannt zu geben, soweit sie von dieser Anordnung betroffen sind (§ 2 Abs.



**Amtliches Bekanntmachungsblatt
des Amtes Norder Land
Kreis Rendsburg-Eckernförde**

Jahrgang 2016

13.05.2016

Nr. 19

1SchBG). Bei den genannten Stellen wird neben einer Ausfertigung des Übersichtsplans in Papierform auch eine digitale Ausfertigung des Schutzbereichplans zur Einsichtnahme zur Verfügung gestellt.

Änderungen der Grundstücksbezeichnungen (Flur-, Flurstücknummern) sowie der Grundstücksgrenzen haben auf die Wirksamkeit der Schutzbereichsanordnung keinen Einfluss.

Rechtsbehelfsbelehrung

Gegen diese Anordnung kann innerhalb eines Monats nach Bekanntgabe Klage bei dem

Verwaltungsgericht Schleswig-Holstein,
Brockdorff-Rantzau-Straße 13,
24837 Schleswig

schriftlich oder zur Niederschrift des Urkundsbeamten der Geschäftsstelle erhoben werden. Die Klage muss den Kläger, den Beklagten und den Streitgegenstand bezeichnen. Sie soll einen bestimmten Antrag enthalten. Die zur Begründung dienenden Tatsachen und Beweismittel sollen angegeben werden.

Die Klage ist gegen die Bundesrepublik Deutschland, vertreten durch das Bundesministerium der Verteidigung, 53003 Bonn, dieses vertreten durch das Bundesamt für Infrastruktur, Umweltschutz und Dienstleistungen der Bundeswehr- Kompetenzzentrum Baumanagement Kiel, Feldstraße 234, 24106 Kiel, zu richten.

Der Klage nebst Anlagen sollen so viele Abschriften beigelegt werden, dass alle Beteiligten eine Ausfertigung erhalten können.

Im Auftrag
gez. Simon

Anlage zur Schutzbereichsanordnung BMVg IUD I 6 - Anordnungsnr. I/446 SH/1

Übersicht der vom Schutzbereich betroffenen Grundstücke

Teilweise betroffene Grundstücke:

Gemeinde: Langwedel
Gemarkung: Langwedel

Flur: 014

| | | | | | | | | | | | |
|-------------------|------|------|-----|----|------|------|------|-------|-----|-----|------|
| Flurstück: | 2/1 | 3/ | 4/ | 5/ | 7/ | 8/ | 28/ | 9/ | 52/ | 54/ | 57 / |
| | 55 / | 56 / | 58/ | 6/ | 53 / | 131/ | 132/ | 133/1 | | | |

Flur: 015

| | | | | | | | | | | | |
|-------------------|------|-------|------|------|------|-------|------|------|-----|-----|-----|
| Flurstück: | 37 / | 98 / | 99/2 | 82/5 | 82/9 | 102/1 | 72 / | 73 / | 74/ | 38/ | 39/ |
| | 40/ | 82/12 | 7/2 | 8/ | 41/ | 42/3 | 42/4 | | | | |



**Amtliches Bekanntmachungsblatt
des Amtes Nortorfer Land
Kreis Rendsburg-Eckernförde**

Jahrgang 2016

13.05.2016

Nr. 19

Gemeinde Eisendorf
Gemarkung Eisendorf

Flur: 003

Flurstück: 70/1 67/1 70/7 38 39/1 62/ 64/ 33/4 26/1 28/1 30/1
33/1 33/5 33/6 70/6 78/ 79/1 81/1 68/1 82/1 82/2
82/11 82/12

Gemeinde: Langwedel
Gemarkung: Borgdorf-Seedorf

Flur: 015 - Flurstück: 71

Weitere Hinweise

1. Die Betroffenen haben die Möglichkeit bei den unter I. genannten Stellen einzusehen:

- die Begründung für die Anordnung des Schutzbereichs
- den Plan des Schutzbereiches
- den Wortlaut der §§ 3- 6, 9 und 27 des Schutzbereichgesetzes

Darüber hinaus kann jeder Betroffene bei den o. g. Stellen Auskunft darüber erhalten, inwieweit er von dem Genehmigungsvorbehalt befreit ist.

2. Befreiungen:

Darüber kann jeder Betroffene bei den unter I. genannten Stellen Auskunft erhalten, inwieweit er davon befreit ist, Genehmigungen einzuholen.

ImAuftrag
Marsau

Anlage 1 zur Schutzbereichanordnung BMVg IUD I 6 - Anordnungsnr. I/446 SH/1

Benennung der zuständigen Behörden

Zuständige Behörden

Gem. § 9 Abs. 3 Schutzbereichgesetz ist die zuständige Schutzbereichbehörde das Bundesamt für Infrastruktur, Umweltschutz und Dienstleistungen der Bundeswehr Kompetenzzentrum Baumanagement Kiel
Feldstr. 234
24106 Kiel
Tel.: 0431/384 - 5450 oder 5448
E-Mail: BAIUDBwKompZBauMgmtKiK4@bundeswehr.org

Die Festsetzungsbehörde für Entschädigungen nach dem Schutzbereichgesetz ist gem. § 17 Schutzbereichgesetz der



**Amtliches Bekanntmachungsblatt
des Amtes Norder Land
Kreis Rendsburg-Eckernförde**

Jahrgang 2016

13.05.2016

Nr. 19

Kreis Rendsburg-Eckernförde
Der Landrat
Kaiserstraße 8
24768 Rendsburg

Anlage 2 zur Schutzbereichanordnung BMVg IUD I 6 - Anordnungsnr. I/446 SH/1

Begründung der Schutzbereichanordnung der Verteidigungsanlage Langwedel - Husum

I.

Mit Anordnung BMVg IUD I 6 vom 07. März 2016 - Anordnung Nr. 1/446 SH/1 - hat das Bundesministerium der Verteidigung ein Gebiet in der

Gemeinde: Langwedel
Gemarkung: Langwedel
Kreis: Rendsburg-Eckernförde
Land: Schleswig-Holstein

Gemeinde: Eisendorf
Gemarkung: Eisendorf
Kreis: Rendsburg-Eckernförde
Land: Schleswig-Holstein

zum Schutzbereich für die Verteidigungsanlage Langwedel - Husum erklärt.

Aufgrund der §§ 1, 2 und 9 des Gesetzes über die Beschränkung von Grundeigentum für die militärische Verteidigung (Schutzbereichgesetz) vom 7. Dezember 1956 (BGBl. I, S. 899), zuletzt geändert durch Art. 11 des Gesetzes zur Steigerung der Attraktivität des Dienstes in der Bundeswehr vom 13. Mai 2015 (BGBl. I, 2015, S. 706), wird das Gebiet um die Verteidigungsanlage Langwedel - Husum zum Schutzbereich erklärt.

Dieser Schutzbereich, in dem die Benutzung von Grundstücken beschränkt ist und dessen Umfang aus dem der Anordnung beigefügten Schutzbereichplan ersichtlich ist, dient zum Schutz und zur Erhaltung der Verteidigungsanlage Langwedel - Husum.

Die Verteidigungsanlage Langwedel - Husum dient der militärischen und nationalen Sicherheit. Um die Funktionsfähigkeit der Anlage zu erhalten und um sie vor künftigen Störungen, Hindernissen oder Beeinträchtigungen zu schützen, bedarf es eines Schutzbereichs.

II.

Gemäß §§ 1, 2 und 9 SchBG ist die Anordnung dieses Schutzbereichs erforderlich, da

- der Notwendigkeit der Anordnung dieses Schutzbereichs eine zwischen Bedarfsträger und dem Bundesministerium der Verteidigung abgestimmte Forderung zugrunde liegt, die auf den unumgänglich notwendigen Umfang beschränkt worden ist,
- es keine technischen Möglichkeiten gibt, deren Einsatz den Schutzbereich ganz oder teilweise entbehren machen würde und
- BAIUDBw Kompetenzzentrum Baumanagement Kiel als Schutzbereichbehörde festgestellt hat, dass der Abschluss privatrechtlicher Verträge nicht zum angestrebten Erfolg führt.

Gemäß § 1 Absatz 3 des Schutzbereichgesetzes wurde die Landesregierung Schleswig-Holstein mit Schreiben vom 23.04.2015 Az 45-70-04/400 SH unterrichtet, dass die Anordnung eines Schutzbereichs für die Verteidigung



**Amtliches Bekanntmachungsblatt
des Amtes Norder Land
Kreis Rendsburg-Eckernförde**

Jahrgang 2016

13.05.2016

Nr. 19

gungsanlage Langwedel - Husum beabsichtigt sei und um Durchführung des gemäß § 2 Abs. 4 i. V. m. § 1 Abs. 3 SchBG vorgesehenen Anhörungsverfahrens gebeten.

Die nach Abschluss des Anhörungsverfahrens abgegebene Stellungnahme Land Schleswig-Holstein Staatskanzlei vom 17.09.2015 Az StK 333/LPW 10-12730/2015 lautet dahingehend, dass gegen die Anordnung des Schutzbereichs keine Bedenken erhoben werden.

III.

Zusammenfassend ist festzustellen, dass

- der Schutzbereich auf unbestimmte Zeit benötigt wird,
- eine Alternative zum Schutzbereich mit geringeren Auswirkungen auf die Betroffenen nicht gegeben ist,
- die Verfahrensvoraussetzungen für die Anordnung des Schutzbereichs erfüllt sind,
- die Landesregierung nach Durchführung des Anhörungsverfahrens keine Bedenken hat.

Nach Abwägung der vorgebrachten Bedenken mit den militärischen Interessen wird die Anordnung des Schutzbereichs für notwendig erachtet.

Das Bundesministerium der Verteidigung hat den Schutzbereich für die Verteidigungsanlage Langwedel-Husum daher am 07. März 2016 angeordnet.

Im Auftrag
gez. Marsau

Anlage 3 zur Schutzbereichsanordnung BMVg IUD I 6- Anordnung-Nr.: 1/446 SH/1

Auszug aus dem Schutzbereichsgesetz

§3

(1) Wer innerhalb der Schutzbereiche

1. bauliche oder andere Anlagen oder Vorrichtungen über oder unter der Erdoberfläche errichten, ändern oder beseitigen,
2. Inseln, Küsten und Gewässer verändern,
3. in anderer Weise die Bodengestaltung und Bodennutzung außer der landwirtschaftlichen Nutzung verändern

will, bedarf hierzu der Genehmigung. Die Genehmigung darf nur versagt werden, soweit es zur Erreichung der Zwecke des Schutzbereichs erforderlich ist.

(2) Befreiungen von der Genehmigungspflicht können zugelassen werden.

§8

Wer ohne die Genehmigung nach § 3 handelt, muss auf Verlangen der zuständigen Behörde den ursprünglichen Zustand wiederherstellen.

§9

(1) Der Bundesminister für Verteidigung erklärt die Gebiete zu Schutzbereichen.

(2) Die übrigen innerhalb der Schutzbereiche notwendigen und nach diesem Gesetz zulässigen Maßnahmen werden von den Schutzbereichsbehörden getroffen und überwacht.

(3) Schutzbereichsbehörden sind die Kompetenzzentren Baumanagement des Bundesamts für Infrastruktur, Umweltschutz und Dienstleistungen der Bundeswehr. Der Bundesminister der Verteidigung kann Aufgaben der Schutzbereichsbehörden auf die unteren Behörden der Bundeswehrverwaltung übertragen.



**Amtliches Bekanntmachungsblatt
des Amtes Norderdithmarschen
Kreis Rendsburg-Eckernförde**

Jahrgang 2016

13.05.2016

Nr. 19

§ 27

- (1) Ordnungswidrig handelt, wer vorsätzlich oder fahrlässig
1. eine Handlung nach § 3 oder § 5 Abs. 2 ohne Genehmigung vornimmt,
 2. einer vollziehbaren Anordnung nach § 4 oder § 5 Abs. 1 zuwiderhandelt oder
 3. eine Handlung stört, die nach § 6 oder § 10 zu dulden ist.
- (2) Die Ordnungswidrigkeit kann mit einer Geldbuße bis zu fünftausend Euro geahndet werden.
- (3) Bildgeräte, die zur Begehung oder Vorbereitung einer Ordnungswidrigkeit nach Abs. 1 Nr. 1 in Verbindung mit § 5 Abs. 2 gebraucht worden oder bestimmt gewesen sind, sowie Lichtbilder, Zeichnungen, Skizzen und andere bildliche Darstellungen, auf die sich eine solche Ordnungswidrigkeit bezieht, können eingezogen werden.
- (4) Verwaltungsbehörde im Sinne des § 36 Abs. 1 Nr. 1 des Gesetzes über Ordnungswidrigkeiten ist die Schutzbereichbehörde.

Bundesamt für Infrastruktur, Umweltschutz und Dienstleistungen
der Bundeswehr Kompetenzzentrum Baumanagement Kiel
- Schutzbereichbehörde
24106 Kiel, 22.03.2016
Feldstraße 234

Mitteilung

über Befreiungen nach § 3 Abs. 2 Schutzbereichgesetz (SchBG)

Betr.: Schutzbereich für die Verteidigungsanlage **Langwedel- Husum (446 SH) mobiler Richtfunk**
Bezug: Öffentliche Bekanntmachung des BAIUDBw- KompZBauMgmt Kiel - Schutzbereichbehörde - vom 22. März 2016

Gemäß § 3 Abs. 2 SchBG wird hiermit für folgende Vorhaben Befreiung von der Verpflichtung nach § 3 Abs. 1 SchBG, die Genehmigung der Schutzbereichbehörde einzuholen, erteilt:

- auf einer Länge von 1400 m vom Antennenfußpunkt in Abstrahlrichtung mit einem Öffnungswinkel von 100 (1400m Sektor) für die Errichtung von Bauwerken und sonstigen Anlagen aller Art, deren Höhe eine Ebene nicht überragt, die 10 m unter der Antennenunterkante (Höhenbegrenzung 47,00 m üNN) verläuft.

Ausgenommen sind die Errichtung von Windkraftanlagen, Hoch-/ Höchstspannungsleitungen und der Betrieb elektrische Bahnen.

Im Auftrag-
gez. Marsau



Amtliches Bekanntmachungsblatt des Amtes Nortorfer Land Kreis Rendsburg-Eckernförde

Jahrgang 2016

13.05.2016

Nr. 19

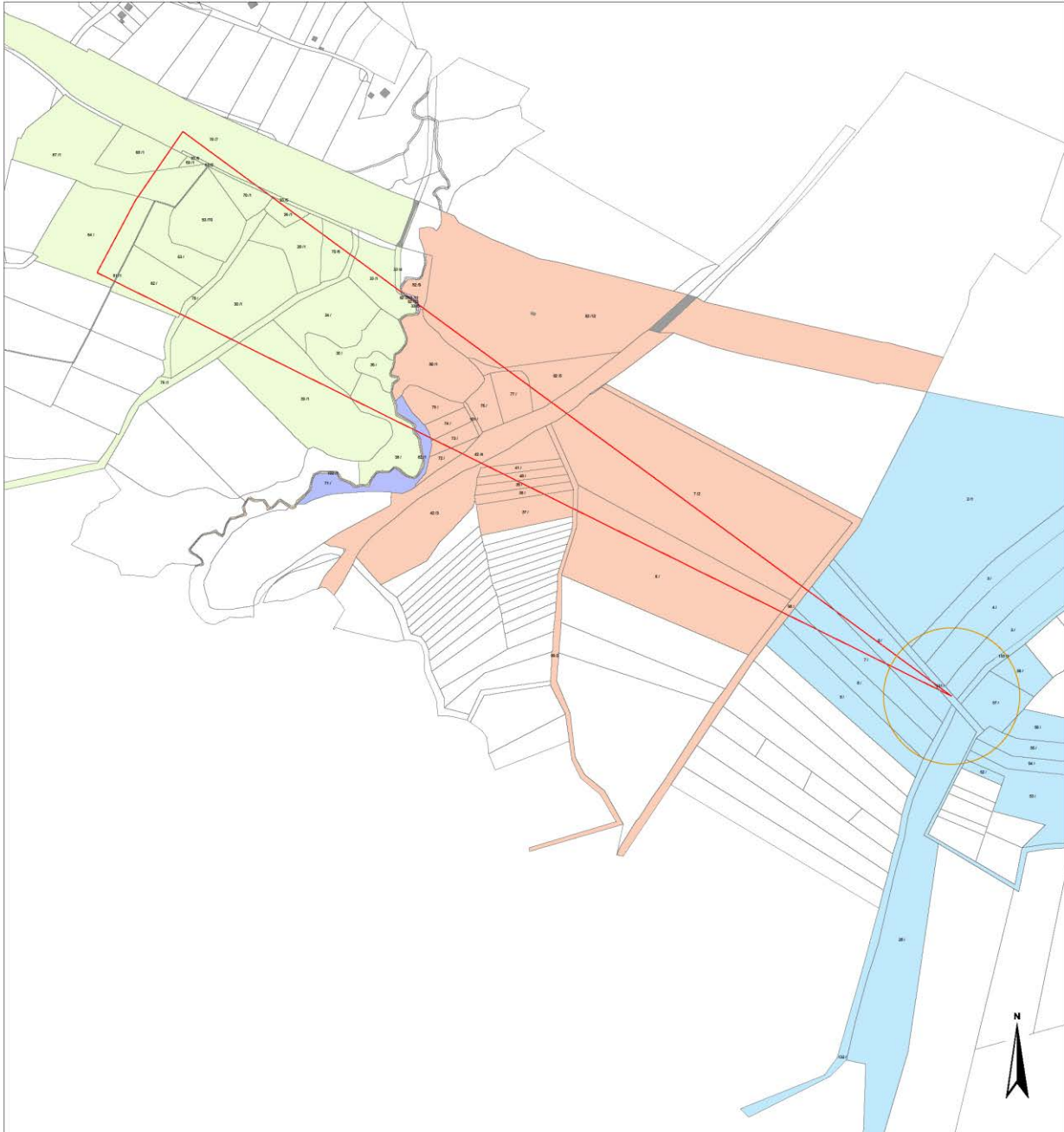

Datengrundlage ALK 2015, Herausgeber: Vermessungs- und Katasterverwaltung Schleswig-Holstein
Geobasisinformationen © BfL und Vermessungsverwaltungen der Länder

Maßstab 1 : 2.000



| Legende | |
|--|-----------------------------------|
| 446 SH Langwedel-Husum | |
| Nr. Bezeichnung, Radius | |
| | 446 SH, LANGWEDEL - HUSUM, 100 m |
| | 446 SH, LANGWEDEL - HUSUM, 1400 m |
| Gemeinschaftskey, Gemeindename, Flurnummer | |
| | 240, LANGWEDEL, 14 |
| | 240, LANGWEDEL, 15 |
| | 241, LANGWEDEL, 15 |
| | 90, EISENDORF, 3 |
| | 91, EISENDORF, 3 |

in Auftrag
Beauftragter: Dr. Ingrid Isenhardt, Verwaltungsbereich und Dienstleistungen
des Bundesverkehrsministeriums (BfL) (S. 1, 2, 3, 4, 5, 6, 7, 8, 9, 10, 11, 12, 13, 14, 15, 16, 17, 18, 19, 20, 21, 22, 23, 24, 25, 26, 27, 28, 29, 30, 31, 32, 33, 34, 35, 36, 37, 38, 39, 40, 41, 42, 43, 44, 45, 46, 47, 48, 49, 50, 51, 52, 53, 54, 55, 56, 57, 58, 59, 60, 61, 62, 63, 64, 65, 66, 67, 68, 69, 70, 71, 72, 73, 74, 75, 76, 77, 78, 79, 80, 81, 82, 83, 84, 85, 86, 87, 88, 89, 90, 91, 92, 93, 94, 95, 96, 97, 98, 99, 100, 101, 102, 103, 104, 105, 106, 107, 108, 109, 110, 111, 112, 113, 114, 115, 116, 117, 118, 119, 120, 121, 122, 123, 124, 125, 126, 127, 128, 129, 130, 131, 132, 133, 134, 135, 136, 137, 138, 139, 140, 141, 142, 143, 144, 145, 146, 147, 148, 149, 150, 151, 152, 153, 154, 155, 156, 157, 158, 159, 160, 161, 162, 163, 164, 165, 166, 167, 168, 169, 170, 171, 172, 173, 174, 175, 176, 177, 178, 179, 180, 181, 182, 183, 184, 185, 186, 187, 188, 189, 190, 191, 192, 193, 194, 195, 196, 197, 198, 199, 200, 201, 202, 203, 204, 205, 206, 207, 208, 209, 210, 211, 212, 213, 214, 215, 216, 217, 218, 219, 220, 221, 222, 223, 224, 225, 226, 227, 228, 229, 230, 231, 232, 233, 234, 235, 236, 237, 238, 239, 240, 241, 242, 243, 244, 245, 246, 247, 248, 249, 250, 251, 252, 253, 254, 255, 256, 257, 258, 259, 260, 261, 262, 263, 264, 265, 266, 267, 268, 269, 270, 271, 272, 273, 274, 275, 276, 277, 278, 279, 280, 281, 282, 283, 284, 285, 286, 287, 288, 289, 290, 291, 292, 293, 294, 295, 296, 297, 298, 299, 300, 301, 302, 303, 304, 305, 306, 307, 308, 309, 310, 311, 312, 313, 314, 315, 316, 317, 318, 319, 320, 321, 322, 323, 324, 325, 326, 327, 328, 329, 330, 331, 332, 333, 334, 335, 336, 337, 338, 339, 340, 341, 342, 343, 344, 345, 346, 347, 348, 349, 350, 351, 352, 353, 354, 355, 356, 357, 358, 359, 360, 361, 362, 363, 364, 365, 366, 367, 368, 369, 370, 371, 372, 373, 374, 375, 376, 377, 378, 379, 380, 381, 382, 383, 384, 385, 386, 387, 388, 389, 390, 391, 392, 393, 394, 395, 396, 397, 398, 399, 400, 401, 402, 403, 404, 405, 406, 407, 408, 409, 410, 411, 412, 413, 414, 415, 416, 417, 418, 419, 420, 421, 422, 423, 424, 425, 426, 427, 428, 429, 430, 431, 432, 433, 434, 435, 436, 437, 438, 439, 440, 441, 442, 443, 444, 445, 446, 447, 448, 449, 450, 451, 452, 453, 454, 455, 456, 457, 458, 459, 460, 461, 462, 463, 464, 465, 466, 467, 468, 469, 470, 471, 472, 473, 474, 475, 476, 477, 478, 479, 480, 481, 482, 483, 484, 485, 486, 487, 488, 489, 490, 491, 492, 493, 494, 495, 496, 497, 498, 499, 500, 501, 502, 503, 504, 505, 506, 507, 508, 509, 510, 511, 512, 513, 514, 515, 516, 517, 518, 519, 520, 521, 522, 523, 524, 525, 526, 527, 528, 529, 530, 531, 532, 533, 534, 535, 536, 537, 538, 539, 540, 541, 542, 543, 544, 545, 546, 547, 548, 549, 550, 551, 552, 553, 554, 555, 556, 557, 558, 559, 560, 561, 562, 563, 564, 565, 566, 567, 568, 569, 570, 571, 572, 573, 574, 575, 576, 577, 578, 579, 580, 581, 582, 583, 584, 585, 586, 587, 588, 589, 590, 591, 592, 593, 594, 595, 596, 597, 598, 599, 600, 601, 602, 603, 604, 605, 606, 607, 608, 609, 610, 611, 612, 613, 614, 615, 616, 617, 618, 619, 620, 621, 622, 623, 624, 625, 626, 627, 628, 629, 630, 631, 632, 633, 634, 635, 636, 637, 638, 639, 640, 641, 642, 643, 644, 645, 646, 647, 648, 649, 650, 651, 652, 653, 654, 655, 656, 657, 658, 659, 660, 661, 662, 663, 664, 665, 666, 667, 668, 669, 670, 671, 672, 673, 674, 675, 676, 677, 678, 679, 680, 681, 682, 683, 684, 685, 686, 687, 688, 689, 690, 691, 692, 693, 694, 695, 696, 697, 698, 699, 700, 701, 702, 703, 704, 705, 706, 707, 708, 709, 710, 711, 712, 713, 714, 715, 716, 717, 718, 719, 720, 721, 722, 723, 724, 725, 726, 727, 728, 729, 730, 731, 732, 733, 734, 735, 736, 737, 738, 739, 740, 741, 742, 743, 744, 745, 746, 747, 748, 749, 750, 751, 752, 753, 754, 755, 756, 757, 758, 759, 760, 761, 762, 763, 764, 765, 766, 767, 768, 769, 770, 771, 772, 773, 774, 775, 776, 777, 778, 779, 780, 781, 782, 783, 784, 785, 786, 787, 788, 789, 790, 791, 792, 793, 794, 795, 796, 797, 798, 799, 800, 801, 802, 803, 804, 805, 806, 807, 808, 809, 810, 811, 812, 813, 814, 815, 816, 817, 818, 819, 820, 821, 822, 823, 824, 825, 826, 827, 828, 829, 830, 831, 832, 833, 834, 835, 836, 837, 838, 839, 840, 841, 842, 843, 844, 845, 846, 847, 848, 849, 850, 851, 852, 853, 854, 855, 856, 857, 858, 859, 860, 861, 862, 863, 864, 865, 866, 867, 868, 869, 870, 871, 872, 873, 874, 875, 876, 877, 878, 879, 880, 881, 882, 883, 884, 885, 886, 887, 888, 889, 890, 891, 892, 893, 894, 895, 896, 897, 898, 899, 900, 901, 902, 903, 904, 905, 906, 907, 908, 909, 910, 911, 912, 913, 914, 915, 916, 917, 918, 919, 920, 921, 922, 923, 924, 925, 926, 927, 928, 929, 930, 931, 932, 933, 934, 935, 936, 937, 938, 939, 940, 941, 942, 943, 944, 945, 946, 947, 948, 949, 950, 951, 952, 953, 954, 955, 956, 957, 958, 959, 960, 961, 962, 963, 964, 965, 966, 967, 968, 969, 970, 971, 972, 973, 974, 975, 976, 977, 978, 979, 980, 981, 982, 983, 984, 985, 986, 987, 988, 989, 990, 991, 992, 993, 994, 995, 996, 997, 998, 999, 1000

Die in diesem Schutzbereich enthaltenen Pläne und Verzeichnisse stimmen mit den in der öffentlichen Aufstellung in der Nebenursachenordnung aufgeführten überein.
Beauftragter für Inhaltliche, Technische und Diagrammatische der Bundeswehr (BfL) (S. 1, 2, 3, 4, 5, 6, 7, 8, 9, 10, 11, 12, 13, 14, 15, 16, 17, 18, 19, 20, 21, 22, 23, 24, 25, 26, 27, 28, 29, 30, 31, 32, 33, 34, 35, 36, 37, 38, 39, 40, 41, 42, 43, 44, 45, 46, 47, 48, 49, 50, 51, 52, 53, 54, 55, 56, 57, 58, 59, 60, 61, 62, 63, 64, 65, 66, 67, 68, 69, 70, 71, 72, 73, 74, 75, 76, 77, 78, 79, 80, 81, 82, 83, 84, 85, 86, 87, 88, 89, 90, 91, 92, 93, 94, 95, 96, 97, 98, 99, 100, 101, 102, 103, 104, 105, 106, 107, 108, 109, 110, 111, 112, 113, 114, 115, 116, 117, 118, 119, 120, 121, 122, 123, 124, 125, 126, 127, 128, 129, 130, 131, 132, 133, 134, 135, 136, 137, 138, 139, 140, 141, 142, 143, 144, 145, 146, 147, 148, 149, 150, 151, 152, 153, 154, 155, 156, 157, 158, 159, 160, 161, 162, 163, 164, 165, 166, 167, 168, 169, 170, 171, 172, 173, 174, 175, 176, 177, 178, 179, 180, 181, 182, 183, 184, 185, 186, 187, 188, 189, 190, 191, 192, 193, 194, 195, 196, 197, 198, 199, 200, 201, 202, 203, 204, 205, 206, 207, 208, 209, 210, 211, 212, 213, 214, 215, 216, 217, 218, 219, 220, 221, 222, 223, 224, 225, 226, 227, 228, 229, 230, 231, 232, 233, 234, 235, 236, 237, 238, 239, 240, 241, 242, 243, 244, 245, 246, 247, 248, 249, 250, 251, 252, 253, 254, 255, 256, 257, 258, 259, 260, 261, 262, 263, 264, 265, 266, 267, 268, 269, 270, 271, 272, 273, 274, 275, 276, 277, 278, 279, 280, 281, 282, 283, 284, 285, 286, 287, 288, 289, 290, 291, 292, 293, 294, 295, 296, 297, 298, 299, 300, 301, 302, 303, 304, 305, 306, 307, 308, 309, 310, 311, 312, 313, 314, 315, 316, 317, 318, 319, 320, 321, 322, 323, 324, 325, 326, 327, 328, 329, 330, 331, 332, 333, 334, 335, 336, 337, 338, 339, 340, 341, 342, 343, 344, 345, 346, 347, 348, 349, 350, 351, 352, 353, 354, 355, 356, 357, 358, 359, 360, 361, 362, 363, 364, 365, 366, 367, 368, 369, 370, 371, 372, 373, 374, 375, 376, 377, 378, 379, 380, 381, 382, 383, 384, 385, 386, 387, 388, 389, 390, 391, 392, 393, 394, 395, 396, 397, 398, 399, 400, 401, 402, 403, 404, 405, 406, 407, 408, 409, 410, 411, 412, 413, 414, 415, 416, 417, 418, 419, 420, 421, 422, 423, 424, 425, 426, 427, 428, 429, 430, 431, 432, 433, 434, 435, 436, 437, 438, 439, 440, 441, 442, 443, 444, 445, 446, 447, 448, 449, 450, 451, 452, 453, 454, 455, 456, 457, 458, 459, 460, 461, 462, 463, 464, 465, 466, 467, 468, 469, 470, 471, 472, 473, 474, 475, 476, 477, 478, 479, 480, 481, 482, 483, 484, 485, 486, 487, 488, 489, 490, 491, 492, 493, 494, 495, 496, 497, 498, 499, 500, 501, 502, 503, 504, 505, 506, 507, 508, 509, 510, 511, 512, 513, 514, 515, 516, 517, 518, 519, 520, 521, 522, 523, 524, 525, 526, 527, 528, 529, 530, 531, 532, 533, 534, 535, 536, 537, 538, 539, 540, 541, 542, 543, 544, 545, 546, 547, 548, 549, 550, 551, 552, 553, 554, 555, 556, 557, 558, 559, 560, 561, 562, 563, 564, 565, 566, 567, 568, 569, 570, 571, 572, 573, 574, 575, 576, 577, 578, 579, 580, 581, 582, 583, 584, 585, 586, 587, 588, 589, 590, 591, 592, 593, 594, 595, 596, 597, 598, 599, 600, 601, 602, 603, 604, 605, 606, 607, 608, 609, 610, 611, 612, 613, 614, 615, 616, 617, 618, 619, 620, 621, 622, 623, 624, 625, 626, 627, 628, 629, 630, 631, 632, 633, 634, 635, 636, 637, 638, 639, 640, 641, 642, 643, 644, 645, 646, 647, 648, 649, 650, 651, 652, 653, 654, 655, 656, 657, 658, 659, 660, 661, 662, 663, 664, 665, 666, 667, 668, 669, 670, 671, 672, 673, 674, 675, 676, 677, 678, 679, 680, 681, 682, 683, 684, 685, 686, 687, 688, 689, 690, 691, 692, 693, 694, 695, 696, 697, 698, 699, 700, 701, 702, 703, 704, 705, 706, 707, 708, 709, 710, 711, 712, 713, 714, 715, 716, 717, 718, 719, 720, 721, 722, 723, 724, 725, 726, 727, 728, 729, 730, 731, 732, 733, 734, 735, 736, 737, 738, 739, 740, 741, 742, 743, 744, 745, 746, 747, 748, 749, 750, 751, 752, 753, 754, 755, 756, 757, 758, 759, 760, 761, 762, 763, 764, 765, 766, 767, 768, 769, 770, 771, 772, 773, 774, 775, 776, 777, 778, 779, 780, 781, 782, 783, 784, 785, 786, 787, 788, 789, 790, 791, 792, 793, 794, 795, 796, 797, 798, 799, 800, 801, 802, 803, 804, 805, 806, 807, 808, 809, 810, 811, 812, 813, 814, 815, 816, 817, 818, 819, 820, 821, 822, 823, 824, 825, 826, 827, 828, 829, 830, 831, 832, 833, 834, 835, 836, 837, 838, 839, 840, 841, 842, 843, 844, 845, 846, 847, 848, 849, 850, 851, 852, 853, 854, 855, 856, 857, 858, 859, 860, 861, 862, 863, 864, 865, 866, 867, 868, 869, 870, 871, 872, 873, 874, 875, 876, 877, 878, 879, 880, 881, 882, 883, 884, 885, 886, 887, 888, 889, 890, 891, 892, 893, 894, 895, 896, 897, 898, 899, 900, 901, 902, 903, 904, 905, 906, 907, 908, 909, 910, 911, 912, 913, 914, 915, 916, 917, 918, 919, 920, 921, 922, 923, 924, 925, 926, 927, 928, 929, 930, 931, 932, 933, 934, 935, 936, 937, 938, 939, 940, 941, 942, 943, 944, 945, 946, 947, 948, 949, 950, 951, 952, 953, 954, 955, 956, 957, 958, 959, 960, 961, 962, 963, 964, 965, 966, 967, 968, 969, 970, 971, 972, 973, 974, 975, 976, 977, 978, 979, 980, 981, 982, 983, 984, 985, 986, 987, 988, 989, 990, 991, 992, 993, 994, 995, 996, 997, 998, 999, 1000

Plan des Schutzbereiches für die Vermögensgegenstände
446 SH LANGWEDEL - HUSUM
Der Plan ist Bestandteil des Schutzbereichsbeschlusses
BfL Nr. 152/16, Ausfertigung Nr. 1 446 SH/1 v. vom 2. März 2016.
Einschreibungsdatum der Veränderung
Bis zum 2. März 2016
In Auftrag
S. 1, 2, 3, 4, 5, 6, 7, 8, 9, 10, 11, 12, 13, 14, 15, 16, 17, 18, 19, 20, 21, 22, 23, 24, 25, 26, 27, 28, 29, 30, 31, 32, 33, 34, 35, 36, 37, 38, 39, 40, 41, 42, 43, 44, 45, 46, 47, 48, 49, 50, 51, 52, 53, 54, 55, 56, 57, 58, 59, 60, 61, 62, 63, 64, 65, 66, 67, 68, 69, 70, 71, 72, 73, 74, 75, 76, 77, 78, 79, 80, 81, 82, 83, 84, 85, 86, 87, 88, 89, 90, 91, 92, 93, 94, 95, 96, 97, 98, 99, 100, 101, 102, 103, 104, 105, 106, 107, 108, 109, 110, 111, 112, 113, 114, 115, 116, 117, 118, 119, 120, 121, 122, 123, 124, 125, 126, 127, 128, 129, 130, 131, 132, 133, 134, 135, 136, 137, 138, 139, 140, 141, 142, 143, 144, 145, 146, 147, 148, 149, 150, 151, 152, 153, 154, 155, 156, 157, 158, 159, 160, 161, 162, 163, 164, 165, 166, 167, 168, 169, 170, 171, 172, 173, 174, 175, 176, 177, 178, 179, 180, 181, 182, 183, 184, 185, 186, 187, 188, 189, 190, 191, 192, 193, 194, 195, 196, 197, 198, 199, 200, 201, 202, 203, 204, 205, 206, 207, 208, 209, 210, 211, 212, 213, 214, 215, 216, 217, 218, 219, 220, 221, 222, 223, 224, 225, 226, 227, 228, 229, 230, 231, 232, 233, 234, 235, 236, 237, 238, 239, 240, 241, 242, 243, 244, 245, 246, 247, 248, 249, 250, 251, 252, 253, 254, 255, 256, 257, 258, 259, 260, 261, 262, 263, 264, 265, 266, 267, 268, 269, 270, 271, 272, 273, 274, 275, 276, 277, 278, 279, 280, 281, 282, 283, 284, 285, 286, 287, 288, 289, 290, 291, 292, 293, 294, 295, 296, 297, 298, 299, 300, 301, 302, 303, 304, 305, 306, 307, 308, 30



**Amtliches Bekanntmachungsblatt
des Amtes Nortorfer Land
Kreis Rendsburg-Eckernförde**

Jahrgang 2016

13.05.2016

Nr. 19

**Sozialzentrum Nortorf - Pflegestützpunkt im Kreis Rendsburg-Eckernförde, Außenstelle Nortorf - Psycho-
sozialer Krisendienst**

Beratung und Hilfe in allen seelischen Notlagen. Täglich rund um die Uhr (auch am Wochenende) Tel. 04331/132323. Soziales Beratungs- und Dienstleistungszentrum - Wir helfen Ihnen, rufen Sie uns an: Tel. 04392/2139

Öffnungszeiten:

Montag, Dienstag, Freitag von 8.30 Uhr - 12.30 Uhr

Donnerstag 13.00 Uhr - 17.00 Uhr

Niederstraße 6, 24589 Nortorf
