

# Gemeinde Groß Vollstedt

## Aufstellung des Bebauungsplanes Nr. 10 „Feuerwehrgerätehaus/ Markttreff“ inklusive der 1. Änderung des Flächennutzungsplanes

### hier: Bekanntmachung des Aufstellungsbeschlusses

Die Gemeindevertretung Groß Vollstedt hat in ihrer Sitzung vom 08. Dezember 2020 die Aufstellung des Bebauungsplanes Nr. 10 „Feuerwehrgerätehaus/ Markttreff“ inklusive der 1. Änderung des Flächennutzungsplanes beschlossen.

Der Geltungsbereich des Bebauungsplanes wird wie folgt begrenzt: westlich der L48, südlich der Bebauung der Straße „Birkengrund“, ein Teilstück des Flurstücks 17, Flur 12, Gemarkung Groß Vollstedt

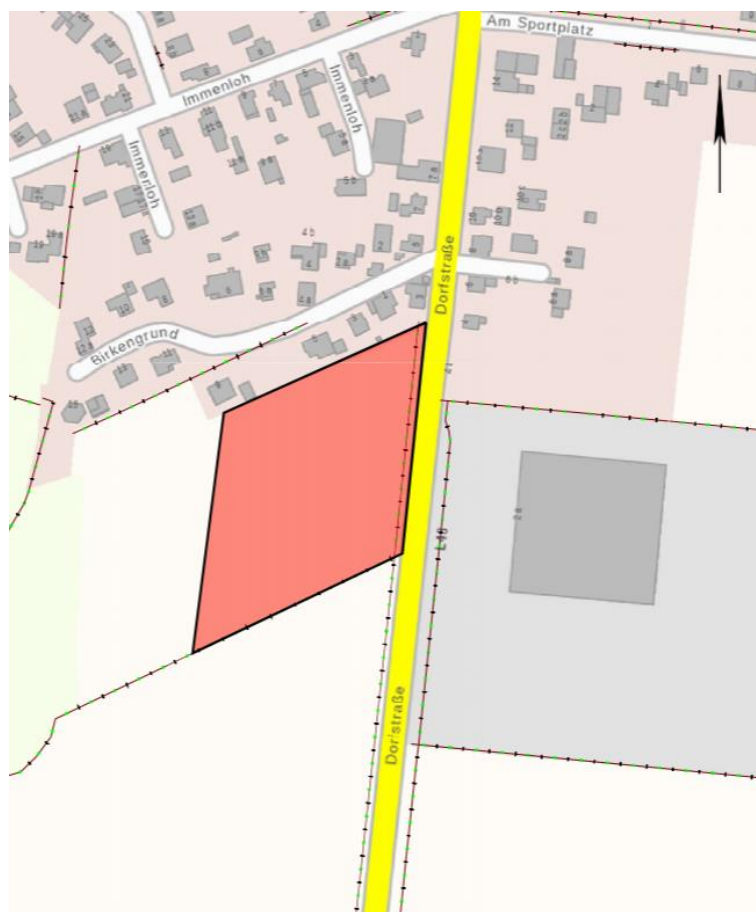

Der Lageplan mit der Bereichsabgrenzung kann im Internet unter der Homepage des Amtes Nortorfer Land [www.amt-nortorfer-land.de](http://www.amt-nortorfer-land.de) unter „Aktuelle Bauleitplanung“ eingesehen werden.

Der Aufstellungsbeschluss wird gem. § 2 Abs. 1 Satz 2 BauGB öffentlich bekannt gemacht.

Amt Nortorfer Land  
Der Amtsdirektor